Drs Mathieu Surprenant et Pascale Dubois
Septembre 2024

MÉDECINE INTERNE – THROMBOPHLÉBITE VEINEUSE PROFONDE (TVP)
TRAJECTOIRE URGENCE

- **Indication :** Personne présentant les signes cliniques correspondant à une thrombophlébite d'un membre inférieur et répondant aux critères d'admissibilité de l'Accueil Clinique
- **Critères d'exclusion**: signe et/ou symptôme d'embolie pulmonaire, membre atteint froid et/ou pâle, paresthésie, absence de pouls périphérique, ou douleur rétrosternale

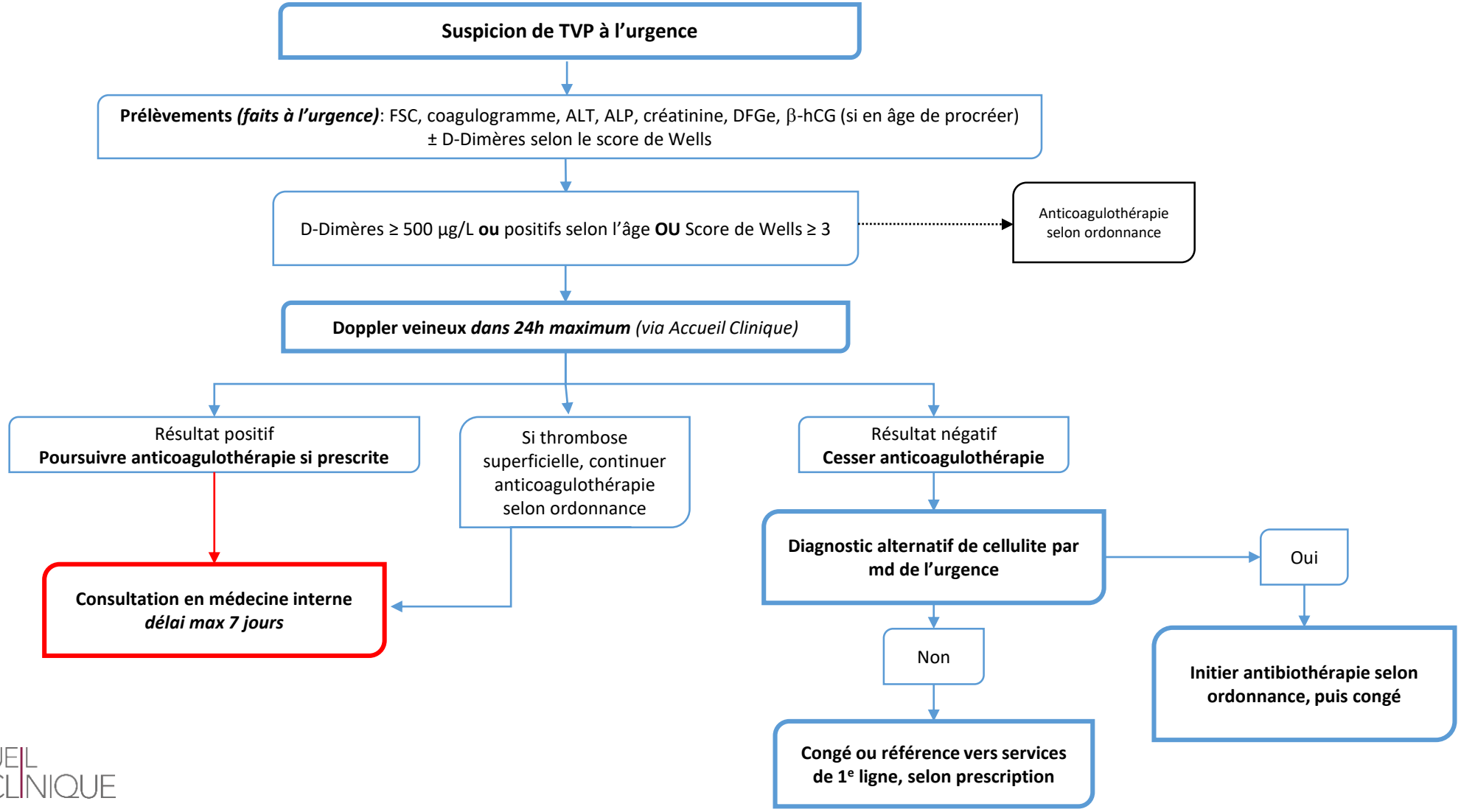

Centre intégré universitaire de santé et de services sociaux du Centre-Sud-de-l'Île-de-Montréal
Québec

ACCUEIL CLINIQUE